

1. Perkembangan inflasi daerah dan atau perkembangan harga barang kebutuhan pokok dan penting, barang lainnya dan jasa serta risiko ke depan.

I. PERKEMBANGAN HARGA PADA KABUPATEN KONAWE UTARA TRIWULAN II TAHUN 2025

1. Perkembangan harga Kabupaten Konawe Utara didasarkan pada informasi Dinas Perindustrian dan Perdagangan yang dikeluarkan secara bulanan
 2. Harga rata-rata komoditas Beras, Jagung, Daging Sapi, Gula Pasir dan Minyak Goreng relatif stabil selama 3 (Tiga) Bulan terakhir dan tidak memiliki gejolak harga yang signifikan.
 3. Harga rata-rata komoditas Bawang Merah, dan Cabai Rawit, Daging Sapi relatif meningkat selama 3 (tiga) bulan terakhir dengan keterangan sebagai berikut.
 7. Komoditas Bawang Merah mengalami kenaikan sebesar Rp. 7.475,- atau 19,92% terjadi di Bulan Juni 2025, kenaikan komoditas tersebut disebabkan karena berkurangnya stok bawang merah di pasaran.
 8. Komoditas Cabai Besar mengalami kenaikan harga sebesar Rp. 750,- atau 1,08% di bulan Juni 2025 dan di bulan Mei 2025 sebesar Rp. 3.500,- atau 5,32%. Kenaikan ini diakibatkan berkurangnya stok Cabai Besar dan belum memasuki masa panen.
 - Komoditas Cabai Rawit mengalami kenaikan harga di bulan Juni 2025 sebesar Rp. 11.325,- atau 17,22% dan meningkatnya permintaan pasar dan berkurangnya stok komoditas.
1. Harga rata-rata komoditas yang relatif stabil selama 3 (Tiga) Bulan terakhir.

Tabel 1 Perkembangan Harga Pada Kabupaten Konawe Utara Tahun 2025

No	Komoditas	Rata-rata harga April 2025 (Rp)/kg	Rata-rata harga Mei 2025 (Rp)	Rata-rata harga Juni 2025 (Rp)
1	Beras	15.000	15.000	15.000
2	Jagung	10.000	10.000	10.000
3	Bawang Merah	40.475	37.525	45.000
4	Bawang Putih	51.675	50.000	50.000
5	Cabai Besar	65.750	69.250	70.000
6	Cabai Rawit	67.250	65.750	77.075
7	DagingSapi/Kerbau	140.000	140.000	140.000
8	DagingAyam Ras	43.000	43.000	43.000
9	Telur Ayam Ras	32.500	33.250	32.500
10	Gula Pasir	20.000	20.000	20.000
11	Minyak Goreng	18.000	18.000	18.000

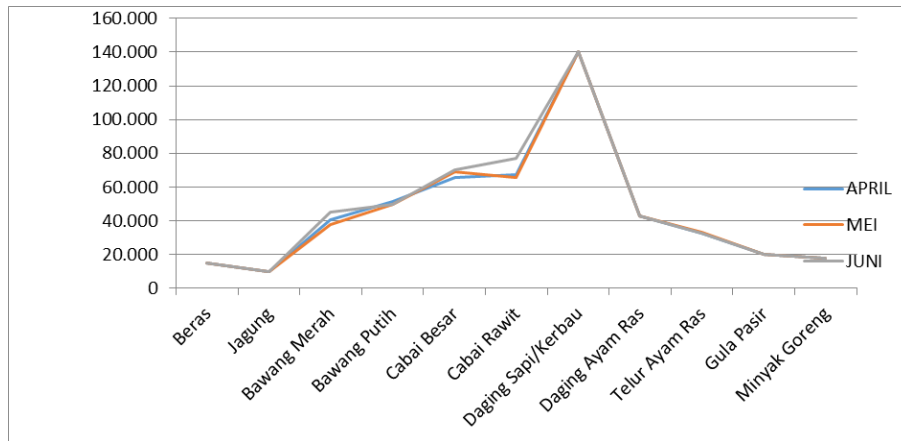

Grafik 1. Perkembangan Harga Pada Kabupaten Konawe Utara Triwulan II Tahun 2025

2. Identifikasi permasalahan pengendalian inflasi di daerah.

II. IDENTIFIKASI PERMASALAHAN PENGENDALIAN INFLASI DI KABUPATEN KONAWE UTARA

Kendala yang dihadapi oleh TPID Kabupaten Konawe Utara pada pelaksanaan pengendalian inflasi dengan kerangka 4K (Keterjangkauan Harga, Ketersediaan Pasokan, Kelancaran Distribusi, dan Komunikasi Efektif) adalah sebagai berikut.

1. Beberapa komoditas bahan pangan Kabupaten Konawe Utara mengalami kenaikan harga. Seperti komoditas Bawang merah, komoditas cabai besar, komoditas cabai rawit. Komoditas tersebut mengalami kenaikan harga dikarenakan kurangnya stok di tingkat pedagang dari produsen, meningkatnya permintaan pasar menjelang bulan ramadhan
2. Infratraktur pendukung yang masih terbatas dan jaringan distribusi yang belum lancar.
3. Ketergantungan Kabupaten Konawe Utara dengan daerah lain yakni untuk ketersediaan komoditas beras dan bahan pangan .
4. Terbatasnya informasi komoditas pangan strategis Sulawesi Tenggara, seperti informasi surplus dan defisit, informasi pola tanam komoditas, informasi kebutuhan dan konsumsi komoditas strategis untuk mendukung arah kebijakan strategis.
5. Kapasitas produksi yang terbatas dikarenakan tidak semua wilayah di Kabupaten Konawe Utara dapat ditanami tanaman komoditas pangan. Ini disebabkan struktur tanah dan kelembapan tanah di Kabupaten Konawe Utara berbeda-beda.
6. Terbatasnya penanganan pasca panen atau belum ada fasilitas (Gudang) yang dapat menyimpan hasil panen beberapa komoditas yang ada di Kabupaten Konawe Utara.

3. Pelaksanaan kebijakan pengendalian inflasi di daerah.

III. PELAKSANAAN KEBIJAKAN PENGENDALIAN INFLASI DI KABUPATEN KONAWE UTARA

Keterjangkauan Harga

1. Pelaksanaan pengawasan harga dan stok bahan pokok oleh Dinas Perindustrian dan Perdagangan
2. Pelaksanaan Gerakan Pangan Murah serentak dalam rangka menjaga stabilitas pasokan dan harga pangan serta pengendalian inflasi selama periode Hari Besar Keagamaan Nasional (HBKN).

Kecukupan Pasokan

1. Panen raya padi di desa puuhialu tgl 19 maret 2025 bersama Bupati didampingi Wakil Bupati, Wakil Ketua DPRD, Forkopimda, OPD dan masyarakat dalam mendukung swasembada pangan nasional dan strategi pengendalian inflasi daerah melalui peningkatan produksi pertanian kec oheo
2. Pemantauan perkembangan pertanaman padi sawah sebagai pangan utama dalam pencapaian target swasembada pangan desa sambasuke kec. motui
3. Panen sayuran kangkung kelompok tani meohai desa kuratao kec landawe
4. Panen sayuran bayam kelompok tani meohai desa kuratao kec landawe
5. Panen sayuran pepaya kelompok tani meohai desa kuratao kec landawe
6. Panen Terong desa otipulu kec wawolesea
7. Menanam sayuran kangkung kelompok tani meohai desa kuratao kec landawe
8. Panen tomat kelompok tani masful 1 desa wacumelewe kec wiwirano
9. Penyiapan lahan menanam kelompok tani masful 1 desa wacumelewe kec wiwirano
10. Panen sayuran gambas/oyong kelompok tani masful 2 desa wacumelewe kec wiwirano
11. Penyiapan lahan dan penyemaian bibit sayuran di lahan kelompok tani masful 1 desa wacumelewe kec wiwirano
12. Menanam sayuran kangkung di lahan kelompok tani masful 1 desa wacumelewe kec wiwirano
13. Menanam perdana komoditas padi gogo invari 42 poktan samaturu desa puupi
14. Menanam jagung luas 4 Ha oleh kelompok tani mokoau kecamatan wiwirano
15. Persiapan tanam padi awal bulan juni di kec aheo oleh poktan mertasari desa tadoloiyo tras
16. Panen padi sawah desa tadoloiyo kec oheo
17. Panen padi sawah poktan medulu kel andowia kec andowia
18. Uji teknis dan pemantauan prosesi panen salah satu poktan di kec. Andowia
19. Penyerahan bantuan kultivator Bank Indonesia kepada gabungan kelompok tani bawang merah di kec. Wiwirano tanggal 2 juni 2025
20. Survei lokasi pembangunan rumah semai bawang merah pada gabungan kelompok tani di kec wiwirano oleh Bank Indonesia 2 juni 2025
21. Tanaman cabai rawit merah siap panen oleh kelompok tani di kec wiwirano
22. Tanaman kol siap panen oleh kelompok tani di kec wiwirano
23. Menanam sawi oleh kelompok tani di kec wiwirano
24. Menanam tomat oleh kelompok tani di kec wiwirano

- Menanam sayuran oleh poktan kec wiwirano
26. Penyiapan lahan untuk menanam oleh poktan di kec wiwirano
 27. Tanaman buncis Kelompok tani makmur horti kelurahan lamonae
 28. Persiapan lahan menanam Kelompok tani makmur horti kelurahan lamonae
 29. Tanaman tomat kelompok tani makmur kelurahan lamonae
 30. Tanaman Sayuran oleh Poktan Meohai Desa Kuratao di Kec. Landawe
 31. Survey Investigasi & Justifikasi Progress Percepatan Swasembada Pangan Konawe Utara, bersama Wakil Bupati Konawe Utara, Distanak, PU, Perkebunan, Perumahan, Camat, Lurah/Desa dan PPL terkait jaringan irigasi dan sistem pengairan, cetak sawah dan optimalisasi di kecamatan Motui.
 32. Survey Investigasi & Justifikasi Progress Percepatan Swasembada Pangan Konawe Utara, bersama Wakil Bupati Konawe Utara, Distanak, PU, Perkebunan, Perumahan, Camat, Lurah/Desa dan PPL terkait jaringan irigasi dan sistem pengairan, cetak sawah dan optimalisasi di kecamatan Sawa
 33. Survey Investigasi & Justifikasi Progress Percepatan Swasembada Pangan Konawe Utara, bersama Wakil Bupati Konawe Utara, Distanak, PU, Perkebunan, Perumahan, Camat, Lurah/Desa dan PPL terkait jaringan irigasi dan sistem pengairan, cetak sawah dan optimalisasi di kecamatan Lembo
 34. Pemberian bantuan Peralatan Perbengkelan, Peralatan Pertukangan dan Peralatan Nelayan (mesin katinting) dan mesin jahit kepada kelompok usaha bersama (KUBE) Binaan Dinas Sosial Kabupaten Konawe Utara
 35. Penyaluran bantuan benih padi varietas Inpari 32
 36. Penyaluran bantuan benih jagung varietas Asia Gold
 37. Penyaluran bantuan kapur Dolomit
 38. Penyaluran bantuan pupuk NPK 15:15:15
 39. Penyaluran bantuan pupuk Urea
 40. Pemberian bantuan Peralatan Perbengkelan, Peralatan Pertukangan dan Peralatan Nelayan (mesin katinting) dan mesin jahit kepada kelompok usaha bersama (KUBE) Binaan Dinas Sosial Kabupaten Konawe Utara

Komunikasi Efektif

1. Mengikuti rapat koordinasi pengendalian inflasi bersama kemendagri via zoom setiap minggu yang dihadiri oleh TPID konawe utara
2. Mengikuti Press Release via zoom terkait Prakiraan Musim Kemarau Tahun 2025 Provinsi Sulawesi Tenggara Bersama BMKG Stasiun Meteorologi Sulawesi Tenggara
3. Mengikuti rakor pengawsan dan evaluasi pengendalian inflasi setiap kams oleh inspektorat daerah
4. Mengikuti Rapat Koordinasi Penyusunan Peta Ketahanan dan Kerentanan Pangan TA 2025 via zoom bersama bappanas tgl 22 mei 2025
5. Mengikuti rapat konsolidasi Kegiatan Penyelamatan Pangan bersama Bappanas tgl 23 mei 2025
6. Mengikuti Capacity Building Bagi Petugas E-numerator dan Surveyor Kabupaten/Kota se-Sulawesi Tenggara yang diselenggarakan oleh TPID Provinsi 27 mei 2025
7. Rapat Koordinasi Percepatan Swasembada Pangan Menghadapi Musim Kemarau tahun 2025 bersama : Menteri Dalam Negeri RI, Menteri Pertanian RI, Menteri PU, Gubernur, Bupati/Walikota se-Indonesia
- 25.

Rapat Koordinasi pengecekan potensi lahan untuk pengembangan padi gogo di

8. Kecamatan Motui dan lembo
9. Rapat koordinasi terkait tanaman padi gogo bersama Kodim
10. Rapat Pengawasan Pengendalian Inflasi dan Pelaksanaan Inpres No 2 Tahun 2025 tanggal 12 juni 2025
11. Rapat pembahasan usulan kegiatan fasilitasi irigasi DI kewenangan pusat tanggal 15 juni 2025
12. Kegiatan Entry Data Base pelaku UMKM oelh dinas koperasi dan UMKM
13. Pendataan Data dan Informasi Sumber Daya Perikanan oelh dinas perikanan
14. Pengembangan Kapasitas Nelayan Kecil oleh dinas perikanan
15. Pemberian Pendampingan, Kemudahan Akses Ilmu Pengetahuan, Teknologi dan Informasi, serta Penyelenggaraan Pendidikan dan Pelatihan bagi nelayan
16. Penyediaan Data dan Informasi Usaha Pemasaran dan Pengolahan Hasil Perikanan Kabupaten Konawe utara
17. Pelatihan Pembuatan Makanan Tambahan Berbahan Ikan Lokal
18. Verifikasi Kampung Nelayan Merah Putih Desa Ulusawa Kecamatan Sawa Kabupaten Konawe Utara

Kelancaran Distribusi

1. Pembukaan JUT Tawarangka Desa Tetewatu kec. Wiwirano

4. Evaluasi kebijakan pengendalian inflasi di daerah.

IV. EVALUASI KEBIJAKAN

1. Meningkatkan koordinasi Tim TPID Kabupaten Konawe Utara seperti Dinas Perindustrian dan Perdagangan, Dinas Ketahanan Pangan, Dinas Tanaman Pangan dan Peternakan, dan Dinas Lain yang terkait TPID Kabupaten Konawe Utara dalam pelaksanaan kegiatan yang berhubungan dengan stabilitas harga dan pengendalian inflasi bahan pangan.
2. Mendorong peningkatan luas tanam dan intensifikasi pertanian padi
3. Penyaluran bantuan benih padi melalui APBD dan APBN Perlunya pendampingan kepada Kelompok Tani guna meningkatkan produksi bahan pangan di Kabupaten Konawe Utara sehingga bahan pangan pokok dapat terpenuhi.
4. Pendampingan penyuluh terhadap poktan terus ditingkatkan guna mengedukasi petani dalam meningkatkan hasil produksi pertanian
5. Mendorong kerjasama antar Daerah sebagai upaya pengendali inflasi
6. Mengatur pola/jadwal tanam komoditas pangan penyumbang inflasi dengan berkoordinasi dengan BMKG, sehingga dapat mengantisipasi kendala perubahan cuaca.

Rekomendasi kebijakan pengendalian inflasi di daerah.

V. REKOMENDASI KEBIJAKAN

1. Memperkuat koordinasi antar OPD untuk secara konsisten melakukan pembaharuan data baik data harga, pasokan, kebutuhan sehingga dapat menjadi langkah awal dalam menentukan upaya pengendalian kedepan.
2. Pendampingan kelompok-kelompok Tani Kabupaten Konawe Utara untuk menggunakan teknologi tepat guna, sebagai upaya meningkatkan produksi kebutuhan bahan pangan pokok.
3. Penetapan jadwal tanam serentak di daerah sentra agar panen terdistribusi sepanjang tahun.
4. Perluasan areal tanam dan bantuan pompanisasi di lahan non irigasi
5. Perlunya membentuk dan mengelola gudang cadangan beras daerah agar bisa dilepas saat harga naik
6. Kerjasama bulog untuk menyerap hasil petani lokal.
7. Meningkatkan peran penyuluh kepada petani agar mendorong peningkatan produksi